

JUDEȚUL IAȘI
CONSILIUL LOCAL AL COMUNEI DE GRADUL II
CRISTEȘTI
4541289

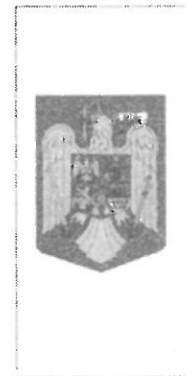

HOTĂRÂREA Nr.89 din 28.08.2025

privind atestarea apartenenței la domeniul privat al comunei Cristești, județul Iași, a terenului în suprafață totală 2.048 m.p., T 26, parcela A 619/19/1 și T 17, parcela A 141/19/1

Consiliul local al comunei Cristești, județul Iași, întrunit în ședință ordinară în data de 28.08.2025, având în vedere:

- art.120 și art.121 alin.(1) și (2) din Constituția României, republicată;
- art.8 și 9 din Carta europeană a autonomiei locale, adoptată la Strasbourg la 15 octombrie 1985, ratificată prin Legea Nr.199/1997;
- Legea Nr.287/2009 privind Codul civil;
- art.129 alin.(1), (2) lit. c, alin.(6) coroborate cu prevederile art.287, 362, 363 și 364 din Ordonanța de Urgență a Guvernului Nr.57/2019 privind Codul administrativ, cu modificările și completările ulterioare;

Având în vedere afișarea referatului de aprobare și a proiectului de hotărâre, în aplicarea prevederilor art. 2 din Legea Nr.52/2003, privind transparența decizională în administrația publică;

În baza prevederilor Legii Nr.24/2000, privind normele de tehnică legislativă pentru elaborarea actelor normative, republicată, cu modificări și completări ulterioare;

Văzând:

- a) referatul de aprobare prezentat de către primarul comunei Cristești în calitate sa de inițiator, înregistrat sub Nr.4655 din 18.08.2025;
- b) raportul de specialitate întocmit de secretarul general al comunei Cristești înregistrat sub Nr.4656 din 18.08.2025.

Având în vedere avizele Comisiilor :

- pentru activități economico-financiare și agricultură;
- juridice, de disciplină, amenajarea teritoriului, urbanism, protecția mediului, turism;
- pentru învățământ, sănătate, familie, activități socio – culturale, culte, protecția copiilor, tineret și sport.

În conformitate cu art.129, alin.(2), lit. c), alin.(6) lit. a) - d), coroborat cu art.139 alin.(3) și art.196, alin.(1), lit. a) din Ordonanța de Urgență a Guvernului Nr.57/2019 privind Codul administrativ, cu modificările și completările ulterioare, Consiliul Local al comunei Cristești, județul Iași:

HOTĂRĂȘTE:

Art.1. Se aprobă atestarea apartenenței la domeniul privat al comunei Cristești, județul Iași, a terenului în suprafață totală 2.048 m.p., T 26, parcela A 619/19/1 și T 17, parcela A 141/19/1, identificat în conformitate cu planul de amplasament și delimitare prevăzut la anexa Nr.1 care constituie parte integrantă la prezenta hotărâre.

Art.2. Imobilul prevăzut la art.1 din prezenta hotărâre va fi intabulat în Cartea funciara a comunei Cristești, județul Iași conform prevederilor legale.

Art.3. Cu ducerea la îndeplinire a prezentei hotărâri, se împuternicește Primarul comunei Cristești, județul Iași, care este împuternicit cu putere și autoritate deplină să reprezinte comuna Cristești, județul Iași pentru înregistrarea dispozițiilor prezentei Hotărâri precum și va duce la îndeplinire orice și/sau toate formalitățile necesare în fața tuturor Notarilor Publici din România și/sau în fața oricărei alte autorități sau instituții publice și/sau persoane juridice și fizice în vederea îndeplinirii mandatului său.

Art.4. Prezenta hotărâre se comunică, prin intermediul secretarului comunei Cristești, județul Iași în termenul prevăzut de lege, primarului comunei Cristești, județul Iași și prefectului județului Iași și se aduce la cunoștință publică prin afișarea la sediul primăriei, precum și pe pagina de internet www.comunacristesti.ro.

PREȘEDINTE DE ȘEDINȚĂ

Consilier local

L.S.

MICU ȘTEFAN



Contrasemnează pentru legalitate

SECRETAR GENERAL U.A.T.,

Cons. jur. Cosmin-Vasile AMBROSĂ

Cristești,

28.08.2025

Nr.89

Adoptată în ședința publică ordinară din data de 28.08.2025, cu un număr de 13 voturi „pentru”, 0 „abțineri” și 0 voturi „împotrivă”, exprimate de un număr de 13 consilieri locali prezenți la ședință din numărul total de 13 consilieri în funcție.

**PROCEDURI OBLIGATORII ULTERIOARE ADOPTĂRII HOTĂRĂRII CONSILIULUI
LOCAL NR. 89/28.08.2025**

Nr. crt.	Operațiuni efectuate	Data ZZ/LL/AN	Semnătura persoanei responsabile să efectueze procedura
0	1	2	3
1	Adoptarea hotărârii s-a făcut cu majoritate <input type="checkbox"/> simplă <input checked="" type="checkbox"/> absolută <input type="checkbox"/> calificată	28.08.2025	
2	Comunicarea către primar	28.08.2025	
3	Comunicarea către prefectul județului	28.08.2025	
4	Aducerea la cunoștința publică	28.08.2025	
5	Comunicarea, numai în cazul celei cu caracter individual/..... r	
6	Hotărârea devine obligatorie sau produce efecte juridice, după caz	28.08.2025	

ANEXA NR. 1 LA HCL NR.
89/28.08.2025

PLAN DE AMPLASAMENT SI DELIMITARE A IMOBILULUI
Scara 1:1000

Nr. cadastral	Suprafata masurata a imobilului (mp)	Adresa imobilului:
	2048	intravilan sat Homita, com. Cristeshti T 26 A 619/19/1 ; intravilan extins conf. PUG sat Homita T 17 A 141/ 19/1
Nr. Cartea Funciara	Unitate Administrativ Teritorială (UAT)	
CRISTEȘTI		

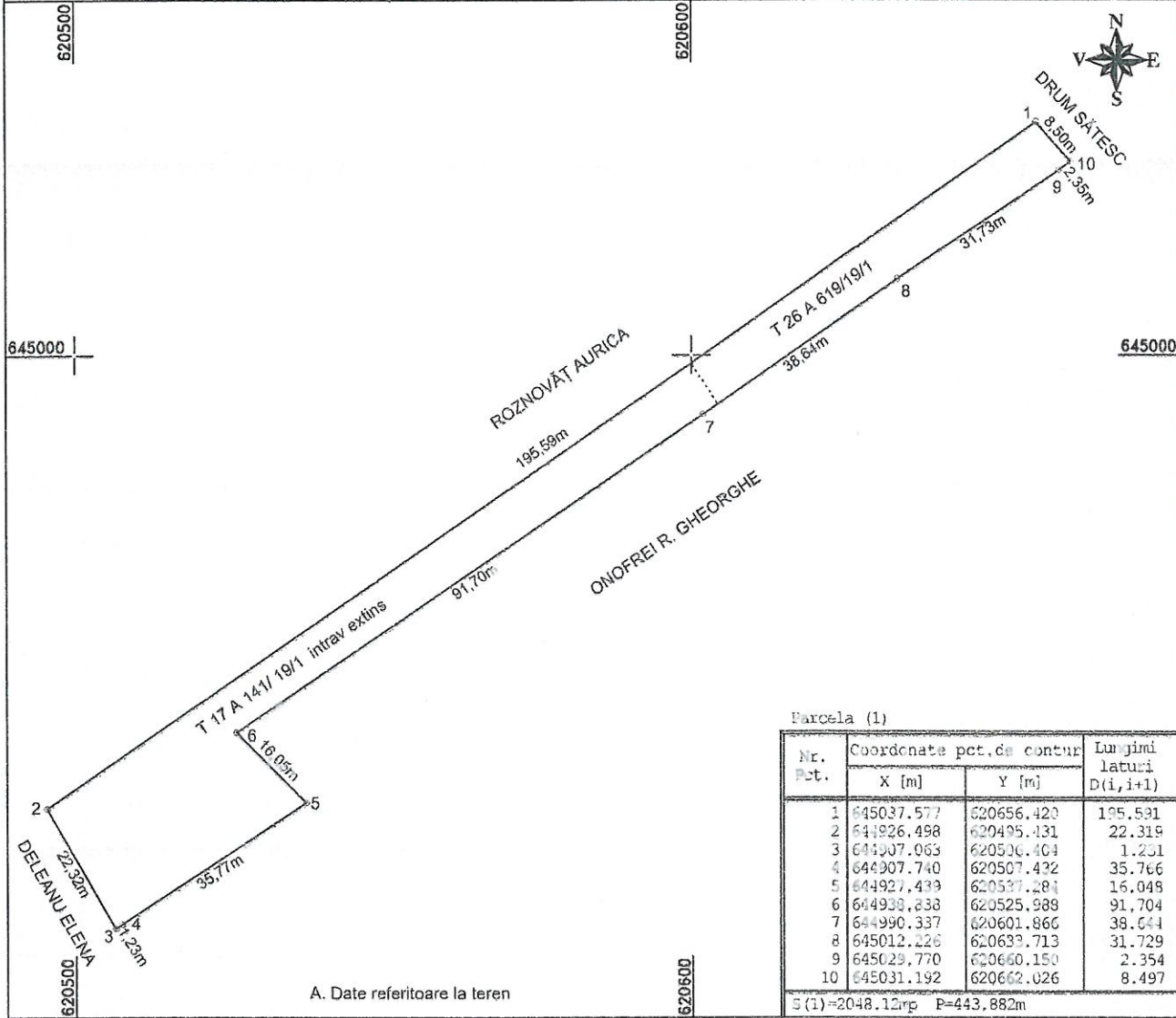

Parcela (1)

Nr. Pct.	Coordonate pct. de contur		Lungimi laturi D(i, i+1)
	X [m]	Y [m]	
1	645037.577	620656.420	195.591
2	644926.498	620495.431	22.319
3	644907.063	620506.404	1.251
4	644907.740	620507.422	35.766
5	644927.439	620537.281	16.048
6	644930.838	620525.988	91.704
7	644990.337	620601.866	38.644
8	645012.226	620639.713	31.729
9	645029.770	620660.150	2.354
10	645031.192	620662.026	8.497

A. Date referitoare la teren

Nr. parcela	Categoria de folosinta	Suprafata (mp)
619/19/1	A	560
141/19/1	A	1488
TOTAL		2048

Mentiuni
Imobil parțial împrejmuit cu gard

B. Date referitoare la construcții

Cod constructie	Destinația	Suprafata construita la sol (mp)
----	----	-----
----	----	----
TOTAL		-----

Mentiuni

Suprafata total masurata a imobilului = 2048 mp
Suprafata din act = ---- mp

Executant: Ing. dipl. Rusu M. Catalin - Vasile
Semnatura si stampila

CATALIN-VASILE RUSU
Semnat digital de CATALIN-VASILE RUSU
Data: 2025.08.11 15:05:10 +03'00'

VIZAT : COMISIA LOCALA DE FOND FUNCAR CRISTEȘTI

